

04 17 01 044 01 Produktversion bis 05.07.2018

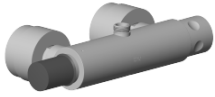

	Chrom	04 17 01 044 01-00
	Platin gebürstet	04 17 01 044 01-06
	Platin	04 17 01 044 01-08
	Messing (23kt Gold)	04 17 01 044 01-09
	Messing gebürstet (23kt Gold)	04 17 01 044 01-28
	chrom satin	04 17 01 044 01-41
	Bronze gebürstet (PVD)	04 17 01 044 01-42
	Dark Platinum gebürstet	04 17 01 044 01-99



Anschluss für Brausethermostat Wand 315 x 85 x 210 mm - Chrom

ERSATZTEILE

04 17 01 044 01 Produktversion bis 05.07.2018



Anschluss für Brausethermostat Wand 315 x 85 x 210 mm - Chrom

ERSATZTEILE

04 17 01 044 01 Produktversion bis 05.07.2018

04 17 01 044 01 Produktversion bis 05.07.2018

Ersatzteile für die
anderen
Oberflächenvarianten
finden Sie hier: Platin
gebürstet

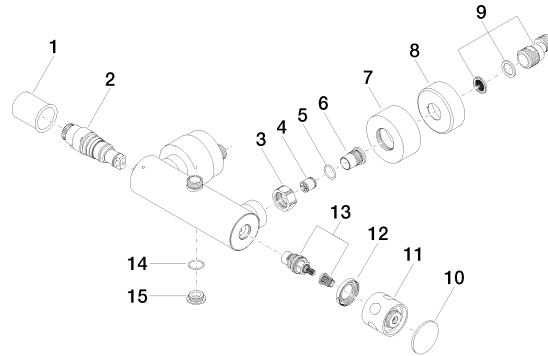

Ersatzteilstückliste

Nr.	Artikelnummer	Benennung	Verbaumenge	Lieferzeit
8	09 27 89 007-00	Rosette Ø 66 x 24 mm - Chrom	2,00	10
1	09 21 02 008 90	Bauschutzkappe für Thermostatkartusche -	1,00	2
3	09 23 30 034-07	Befestigung Mutter 16 x 30 x 35 mm - roh vernickelt	2,00	30
15	09 31 20 014-00	Stopfen M20 x 1 - Chrom	1,00	10
12	09 16 01 006 90	Ring Ø 37,9 x 5,5 mm -	1,00	2
6	09 29 05 016 90	Anschluss Ø 23,5 x 27,5 mm -	2,00	2
11	09 20 99 003-00	Griff Ø 47 x 39 mm - Chrom	1,00	10
7	09 27 89 017-00	Rosette Ø 70 x 32 mm - Chrom	2,00	10
2	90 15 02 052 00 90	Thermostatkartusche M30 x1,5 mm, 26 l/min. -	1,00	2
5	90 14 10 010 00 90	O-Ring EPDM 70 17,0 x 2,0 mm -	2,00	2
13	90 90 03 131 00 90	Oberteil , rechtsschließend 1/2" -	1,00	2
9	04 11 04 031 00 90	S-Anschluss G1/2 x G3/4 -	2,00	2
4	90 23 01 040 00 90	Rückflussverhinderer RV-Patrone DW15 -	2,00	2
14	90 14 10 032 00 90	O-Ring 18,1 x 1,6 mm -	1,00	2
10	09 20 97 015-00	Abdeckung für Zwei-Drei-Wegeumstellung Griffdeckel Ø 47 x 12 mm - Chrom	1,00	10