

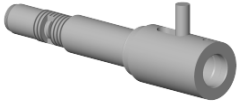





90 11 10 019 01



| | | |
|---|---------------------|--------------------|
|  | Chrom | 90 11 10 019 01-00 |
|  | Platin gebürstet | 90 11 10 019 01-06 |
|  | Platin | 90 11 10 019 01-08 |
|  | Messing (23kt Gold) | 90 11 10 019 01-09 |
|  | schwarz | 90 11 10 019 01-13 |
|  | Rot | 90 11 10 019 01-29 |



Anschluss 265 x 170 x 65 mm - Chrom

ERSATZTEILE

90 11 10 019 01



Anschluss 265 x 170 x 65 mm - Chrom

ERSATZTEILE

90 11 10 019 01

90 11 10 019 01

Ersatzteile für die
anderen
Oberflächenvarianten
finden Sie hier: Platin
gebürstet

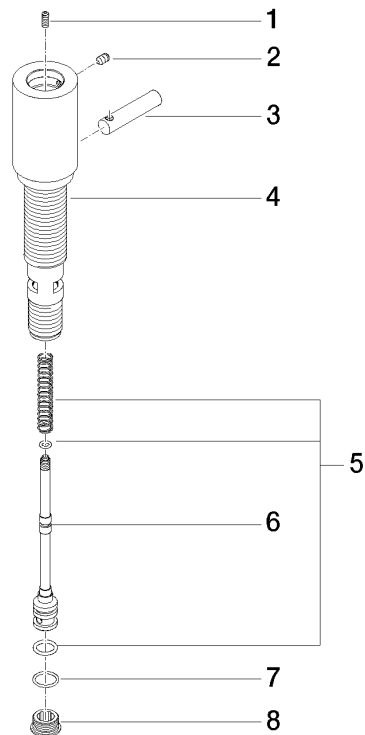

Ersatzteilstückliste

| Nr. | Artikelnummer | Benennung | Verbaumenge | Lieferzeit |
|-----|--------------------|---|-------------|------------|
| 1 | 09 31 11 061 90 | Befestigung Gewindestift mit Innensechskant mit Ringschneide M4 x 10 mm - | 1,00 | 2 |
| 3 | 09 20 33 030-00 | Zugknopf Ø 10 x 45 mm - Chrom | 1,00 | 10 |
| 2 | 09 31 11 058 90 | Befestigung Gewindestift mit Innensechskant mit Ringschneide M5 x 8 mm - | 1,00 | 2 |
| 5 | 90 16 02 004 00 90 | Umstellung Reparaturset Wanne Stand 70 x 110 x 10 mm - | 1,00 | 2 |
| 6 | 90 31 09 030 20-00 | Zugstange - Chrom | 1,00 | 10 |
| 4 | 04 11 10 019 01-00 | Anschluss für Wanne Stand 70 x 220 x 25 mm - Chrom | 1,00 | 10 |
| 8 | 09 24 04 081 20 90 | Nippel Ø 18,5 x 9 mm - | 1,00 | 2 |
| 7 | 90 14 10 021 00 90 | O-Ring EPDM 70 13,0 x 1,5 mm - | 1,00 | 2 |