







90 28 22 096 01



| | | |
|---|-------------------------|--------------------|
|  | Chrom | 90 28 22 096 01-00 |
|  | chrom gebürstet (04) | 90 28 22 096 01-04 |
|  | Platin gebürstet | 90 28 22 096 01-06 |
|  | Platin | 90 28 22 096 01-08 |
|  | Weiß matt | 90 28 22 096 01-10 |
|  | Schwarz matt | 90 28 22 096 01-33 |



Rohr mit Überwurfmutter 830 mm - Chrom

ERSATZTEILE

90 28 22 096 01



Rohr mit Überwurfmutter 830 mm - Chrom

ERSATZTEILE

90 28 22 096 01

90 28 22 096 01

Ersatzteile für die
anderen
Oberflächenvarianten
finden Sie hier:
chrom gebürstet (04)

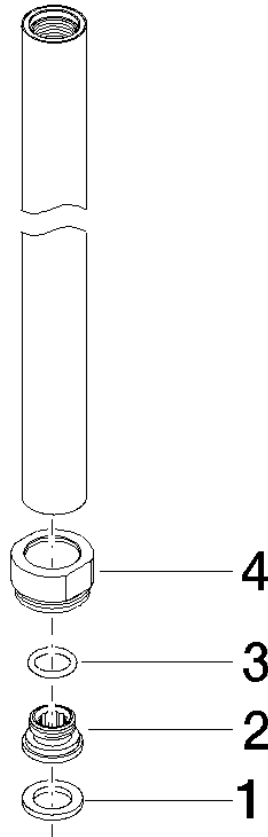

Ersatzteilstückliste

| Nr. | Artikelnummer | Benennung | Verbaumenge | Lieferzeit |
|-----|--------------------|--|-------------|------------|
| 1 | 90 14 20 002 00 90 | Dichtung Vf 3110, 18,5 x 12,0 x 2,0 mm - | 1,00 | 2 |
| 4 | 09 24 03 173-00 | Nippel Ø 25 x 15 mm - Chrom | 1,00 | 10 |
| 3 | 09 14 10 003 90 | O-Ring EPDM 70 11,0 x 2,0 mm - | 1,00 | 2 |
| 2 | 09 29 05 020 10 90 | Anschluss Ø 18,5 x 11 mm - | 1,00 | 2 |