

90 28 22 260 00



| | | |
|---|----------------------------------|--------------------|
|  | Platin gebürstet | 90 28 22 260 00-06 |
|  | Chrom | 90 28 22 260 00-00 |
|  | Platin | 90 28 22 260 00-08 |
|  | Messing gebürstet (23kt Gold) | 90 28 22 260 00-28 |
|  | Cyprum | 90 28 22 260 00-49 |
|  | Chrom gebürstet | 90 28 22 260 00-93 |
|  | Dark Platinum gebürstet | 90 28 22 260 00-99 |



Anschluss 39 x 162 x 50 mm - Platin gebürstet

ERSATZTEILE

90 28 22 260 00



Anschluss 39 x 162 x 50 mm - Platin gebürstet

ERSATZTEILE

90 28 22 260 00

90 28 22 260 00

Ersatzteile für die
anderen
Oberflächenvarianten
finden Sie hier:
Chrom

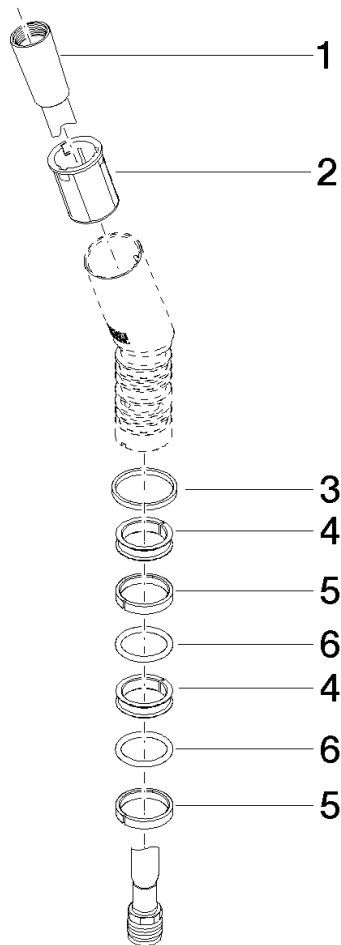

Ersatzteilstückliste

| Nr. | Artikelnummer | Benennung | Verbaumenge | Lieferzeit |
|-----|--------------------|---|-------------|------------|
| 4 | 09 18 40 173 90 | Ring Ø 24,6 x 6 mm - | 2,00 | 2 |
| 2 | 09 18 40 167 90 | Hülse Ø 22 x 30 mm - | 1,00 | 2 |
| 3 | 09 14 15 010 90 | Ring Ø 25,3 x Ø 28,3 x 2,5 mm - | 1,00 | 2 |
| 5 | 09 14 15 024 90 | Stützring Ø 25 x 5,5 mm - | 2,00 | 2 |
| 6 | 09 14 10 100 90 | O-Ring EPDM 70 20,0 x 2,5 mm - | 2,00 | 2 |
| 1 | 04 30 02 075 00-06 | Schlauch mit Konus M15x1 x M15x1 x 1500 mm - Platin gebürstet | 1,00 | 10 |