Geberit Renova Compact Handwaschbecken verkürzte Ausladung



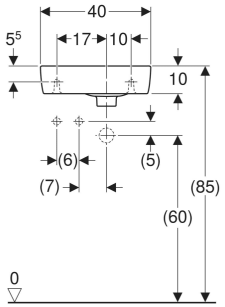

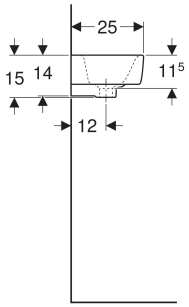

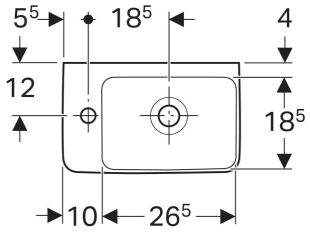

VERWENDUNGSZWECKE

- Zum Einbau in kleinen Badezimmern und Gäste-WCs geeignet

EIGENSCHAFTEN

- Unterbaufähig
- Asymmetrisch

TECHNISCHE DATEN

Werkstoff	Sanitärkeramik

ZUBEHÖR

- Geberit Tauchrohrgeruchsverschluss für Waschbecken, Abgang horizontal
- Geberit Tauchrohrgeruchsverschluss für Waschbecken, Raumsparmodell, Abgang horizontal
- Geberit Rohrbogengeruchsverschluss für Waschbecken, Raumsparmodell, Abgang horizontal
- Geberit Ablaufventil mit freiem Auslauf, Sieb
- Geberit Befestigungsmaterial für Handwaschbecken

INFO

- Position des Handtuchhalters je nach Waschtisch

Art.-Nr.	Farbe / Oberfläche	Hahnloch	Überlauf	B cm	B1 cm	B2 cm	B3 cm	B4 cm	B5 cm	Breite Unterschrank cm	H cm	T cm	T1 cm	Ablagefläche	VE1 St.	VE2 St.
276240000	weiß	links	sichtbar, symmetrisch	40	10	17	26.5	18.5	5.5	34.8	15	25	18.5	ohne	1	36