Geberit Pluvia Dachwassereinlauf mit Befestigungsflansch, für Dachabdichtungsfolien

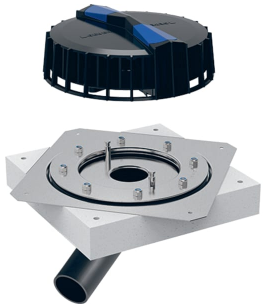

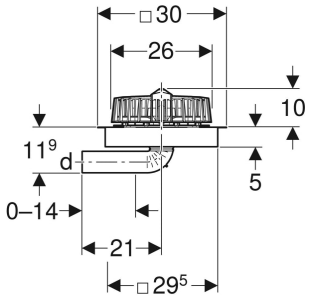

VERWENDUNGSZWECKE

- Zum Sammeln und Ableiten von Regenwasser auf Dächern
- Für Dachentwässerung mit Druckströmung
- Für Dachabdichtungsfolien ohne Vliesbeschichtung
- Zum Anschließen an Dachabdichtungsfolien ≤ 4 mm Stärke
- Für horizontale Leitungsanschlüsse

EIGENSCHAFTEN

- Abgang horizontal
- Anschlussstutzen direkt reduzierbar oder aufweitbar
- Anschlussstutzen aus PE-HD, kürzbar
- Wartungsfreie Klemmflanschverbindung
- Geringe Einbauhöhe

TECHNISCHE DATEN

Stauhöhe max.	40 mm

Art.-Nr.	DN	Anschluss Abdichtung	d, ø mm	Ablaufleistung l/s	VE1 St.
359.117.00.1	56	CrNi-Stahl 1.4301	56	1–9	1