Geberit Smyle Unterschrank für Doppelwaschtisch eckiges Design, mit zwei Schubladen

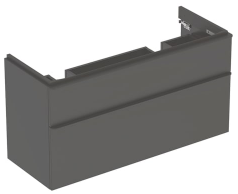

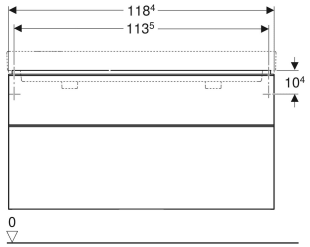

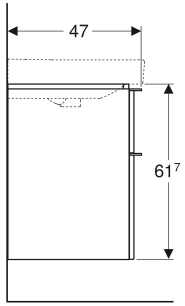

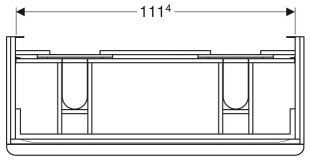

EIGENSCHAFTEN

- FSC™ C134279 zertifiziert
- Wandhängend
- Mit zwei Schubladen
- Griff zum Öffnen
- Schublade mit Selbsteinzug
- Feuchtigkeitsbeständig
- Schubladenrahmen aus Metall
- Vormontiert geliefert

TECHNISCHE DATEN

Werkstoff	Hochverdichtete Dreischicht-Holzspanplatte
Schubladenbelastung max.	20 kg

ZUBEHÖR

- Geberit Schubladeneinsatz H-Unterteilung, für untere Schublade
- Geberit Schubladeneinsatz H-Unterteilung, für obere Schublade
- Geberit Schubladeneinsatz T-Unterteilung, für obere Schublade
- Geberit Handtuchhalter für Badezimmermöbel, Ecke abgerundet
- Geberit Handtuchhalter für Badezimmermöbel, Ecke rechtwinklig
- Geberit Handtuchhalter für Badezimmermöbel
- Geberit Set Füße schmal
- Geberit Doppellichtleiste für Schublade
- Geberit Steckdosenelement
- Geberit Steckdosenelement mit USB-Anschluss
- Geberit Magnethalter

Art.-Nr.	Farbe / Oberfläche	B cm	Breite Waschtisch cm	H cm	T cm	VE1 St.
500.356.JK.1 *	Korpus, Front: lava / lackiert matt Griff: lava / pulverbeschichtet matt	118.4	120	61.7	47	1

* Auftragsbezogene Produktion