Geberit Smyle Seitenschrank mit zwei Schubladen

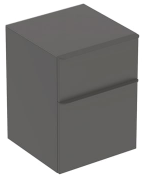

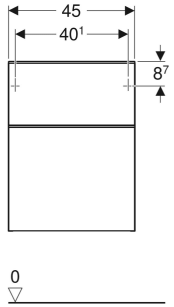

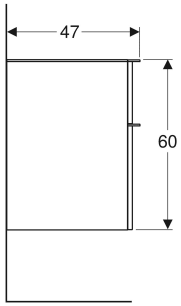

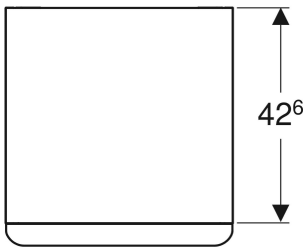

EIGENSCHAFTEN

- FSC™ C134279 zertifiziert
- Wandhängend
- Mit Waschtischunterschrank verbindbar
- Mit zwei Schubladen
- Griff zum Öffnen
- Schublade mit Selbsteinzug
- Feuchtigkeitsbeständig
- Schubladenrahmen aus Metall
- Abdeckplatte aus Glas
- Vormontiert geliefert

TECHNISCHE DATEN

Werkstoff	Hochverdichtete Dreischicht-Holzspanplatte
Schubladenbelastung max.	20 kg

ZUBEHÖR

- Geberit Handtuchhalter für Badezimmermöbel
- Geberit Schubladeneinsatz H-Unterteilung, für obere Schublade
- Geberit Schubladeneinsatz T-Unterteilung, für obere Schublade
- Geberit Set Füße schmal
- Geberit Magnethalter
- Geberit Lichtleiste für Schublade
- Geberit Steckdosenelement mit USB-Anschluss
- Geberit Steckdosenelement

Art.-Nr.	Farbe / Oberfläche	B cm	H cm	T cm	VE1 St.
500.357.JK.1 *	Korpus, Front: lava / lackiert matt Griff: lava / pulverbeschichtet matt	45	60	47	1

* Auftragsbezogene Produktion