Geberit Renova Handwaschbecken



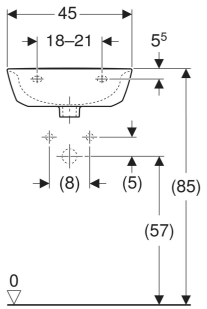

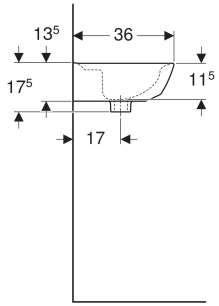

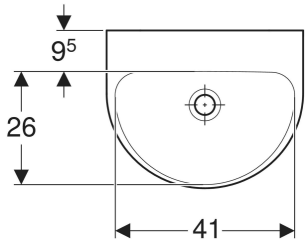

EIGENSCHAFTEN

- Überlauf asymmetrisch

TECHNISCHE DATEN

Werkstoff	Sanitärkeramik

ZUBEHÖR

- Geberit Tauchrohrgeruchsverschluss für Waschbecken, Abgang horizontal
- Geberit Tauchrohrgeruchsverschluss für Waschbecken, Raumsparmodell, Abgang horizontal
- Geberit Rohrbogengeruchsverschluss für Waschbecken, Raumsparmodell, Abgang horizontal
- Geberit Ablaufventil mit freiem Auslauf und Ventilabdeckung
- Geberit Ablaufventil mit freiem Auslauf, Sieb
- Geberit Befestigungsmaterial für Handwaschbecken

INFO

- Geberit Renova Plan Halbsäule nur für Handwaschbecken 45–50 cm, Art. 292150000 und 292150600

Art.-Nr.	Farbe / Oberfläche	Hahnloch	Überlauf	B cm	B1 cm	B2 cm	H cm	H1 cm	T cm	T1 cm	VE1 St.	VE2 St.
500.497.01.8	weiß / KeraTect	ohne	ohne	45	19.5	41	17.5	5.5	36	26	1	36