Geberit Renova Waschtisch



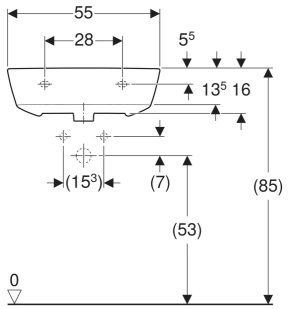

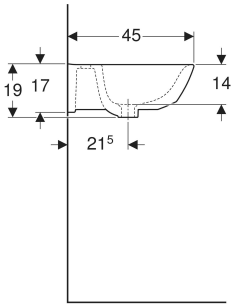

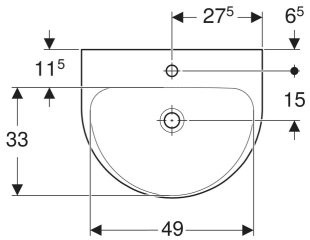

EIGENSCHAFTEN

- Ablaufoptimierte Beckeninnengestaltung
- Großer Montagefreiraum im Befestigungsbereich
- Große Ablagefläche

TECHNISCHE DATEN

Werkstoff	Sanitärkeramik

ZUBEHÖR

- Geberit Tauchrohrgeruchsverschluss für Waschbecken, Abgang horizontal
- Geberit Tauchrohrgeruchsverschluss für Waschbecken, Raumsparmodell, Abgang horizontal
- Geberit Rohrbogengeruchsverschluss für Waschbecken, Raumsparmodell, Abgang horizontal
- Geberit Ablaufventil mit freiem Auslauf und Ventilabdeckung
- Geberit Ablaufventil mit freiem Auslauf, Sieb
- Befestigungsset für Geberit Waschtische

INFO

- Bei Installation mit einer Halbsäule sind die Anschlussmaße den Zeichnungen der Halbsäule zu entnehmen
- Die Waschtischvarianten 55, 60 und 65 cm ohne Überlauf haben einen komplett geschlossenen Überlaufkanal
- Die Waschtische 60 und 65 cm erfüllen die statische Belastbarkeit von 300 kg und liegen somit weit über den geforderten Werten der EN 14688.Bei der Montage mit einem Duofix Waschtisch-Element ist die Geberit Zugtraversenverstärkung Art.-Nr. 111.040.00.1 mitzubestellen

Art.-Nr.	Farbe / Oberfläche	Hahnloch	Überlauf	B cm	B2 cm	B3 cm	H cm	H1 cm	T cm	T1 cm	T2 cm	T3 cm	T4 cm	VE1 St.	VE2 St.
500.578.01.8	weiß / KeraTect	mittig	ohne	55	49	27.5	19	17	45	21.5	33	15	11.5	1	16