# Geberit Renova Waschtisch ohne Überlauf



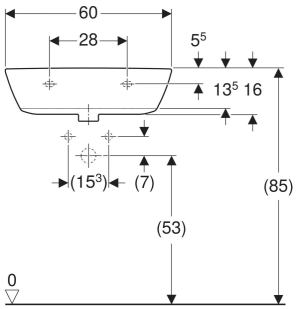


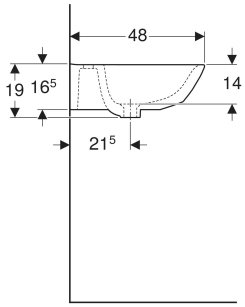


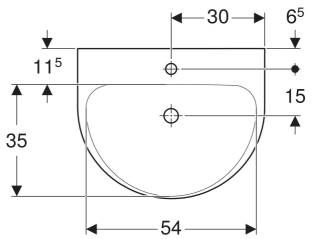


## EIGENSCHAFTEN

- Ablaufoptimierte Beckeninnengestaltung
- Ohne Entlüftungslöcher
- Großer Montagefreiraum im Befestigungsbereich
- Große Ablagefläche
- Mit Standsäule kombinierbar

## TECHNISCHE DATEN

| | |
|---|---|
| Werkstoff | Sanitärkeramik |

## INFO

- Die Waschtische haben im montierten Zustand keine Entlüftungslöcher und können für Gefängnisse oder psychiatrische Kliniken eingesetzt werden.

| Art.-Nr. | Farbe / Oberfläche | Hahnloch | Überlauf | B cm | H cm | T cm | VE1 St. |
|---|---|---|---|---|---|---|---|
| **500.599.01.2** | weiß | mittig | ohne | 60 | 19 | 48 | 1 |