Geberit VariForm Einbauwaschtisch rund, mit Hahnlochbank



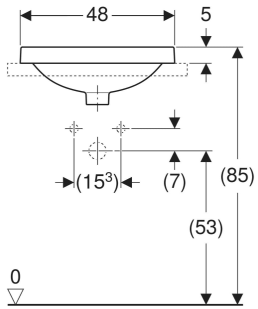

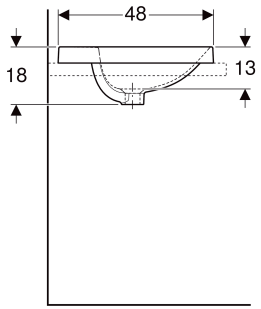

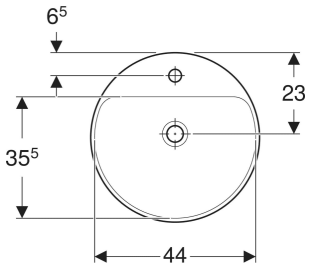

VERWENDUNGSZWECKE

- Zur Montage in Waschtischplatten von oben

EIGENSCHAFTEN

- Rund
- Einfache Montage dank mitgelieferter Ausschnittschablone

TECHNISCHE DATEN

Werkstoff	Sanitärkeramik

ZUBEHÖR

- Geberit Ablaufventil mit freiem Auslauf und Ventilabdeckung
- Geberit Ablaufventil mit freiem Auslauf, Sieb

Art.-Nr.	Farbe / Oberfläche	D cm	Hahnloch	Überlauf	B cm	H cm	T cm	VE1 St.	VE2 St.
500.707.01.2 *	Waschtisch: weiß Unterseite: glasiert	48	mittig	ohne	48	18	48	1	16

* Auftragsbezogene Produktion