Geberit VariForm Unterbauwaschtisch oval



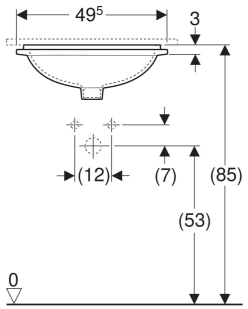

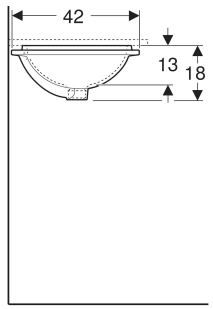

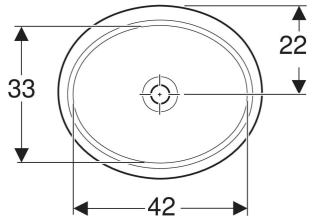

VERWENDUNGSZWECKE

- Zur Montage in Waschtischplatten von unten

EIGENSCHAFTEN

- Oval
- Einfache Montage dank mitgelieferter Ausschnittschablone

TECHNISCHE DATEN

Werkstoff	Sanitärkeramik

ZUBEHÖR

- Geberit Ablaufventil mit freiem Auslauf und Ventilabdeckung
- Geberit Ablaufventil mit freiem Auslauf, Sieb

Art.-Nr.	Farbe / Oberfläche	Hahnloch	Überlauf	B cm	B1 cm	H cm	H1 cm	T cm	T1 cm	T2 cm	VE1 St.	VE2 St.
500.751.01.2 *	Waschtisch: weiß Unterseite: glasiert	ohne	ohne	49.5	42	18	3	42	33	21.5	1	16

* Auftragsbezogene Produktion