Geberit Renova Plan Aufsatzwaschtisch



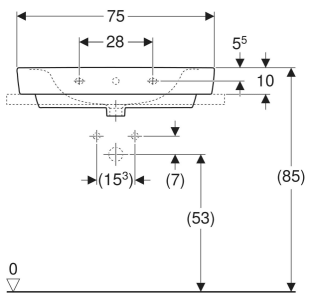

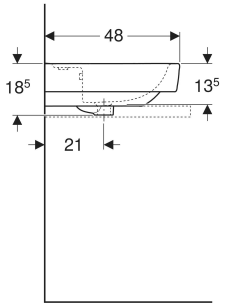

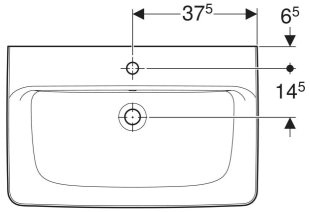

VERWENDUNGSZWECKE

- Zur Montage auf Arbeitsplatten

EIGENSCHAFTEN

- Wandanschluss
- Rückseite unglasiert
- Unter- und Rückseite geschliffen

TECHNISCHE DATEN

Werkstoff	Sanitärkeramik

ZUBEHÖR

- Geberit Tauchrohrgeruchsverschluss für Waschbecken, Abgang horizontal
- Geberit Tauchrohrgeruchsverschluss für Waschbecken, Raumsparmodell, Abgang horizontal
- Geberit Tauchrohrsiphon für Waschbecken, Anschluss BSP, Abgang horizontal oder vertikal
- Befestigungsset für Geberit Waschtische

INFO

- Bei Verwendung als Aufsatzwaschtisch ist ein Wandanschluss notwendig (Rückseite unglasiert)

Art.-Nr.	Farbe / Oberfläche	Hahnloch	Überlauf	B cm	B1 cm	H cm	T cm	T1 cm	T2 cm	Befestigungspunkte	VE1 St.	VE2 St.
501.725.00.8 *	weiß / KeraTect	mittig	sichtbar, symmetrisch	75	37.5	18.5	48	21	14.5	2	1	12

* Auftragsbezogene Produktion