Geberit Acanto Unterschrank für Handwaschbecken, mit einer Tür

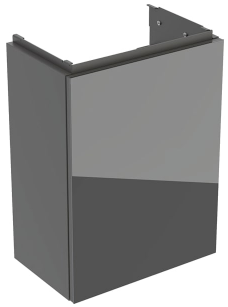

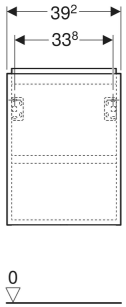

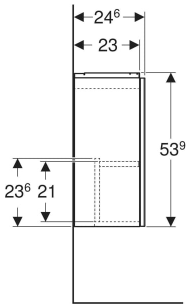

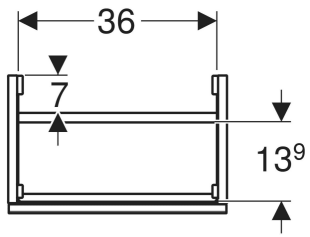

EIGENSCHAFTEN

- FSC™ C134279 zertifiziert
- Wandhängend
- Mit einer Tür
- Anschlagseite links oder rechts
- Push-to-open-Mechanismus zum Öffnen
- Tür mit Dämpfungsmechanismus
- Feuchtigkeitsbeständig
- Vormontiert geliefert

TECHNISCHE DATEN

Werkstoff	Hochverdichtete Dreischicht-Holzspanplatte

ZUBEHÖR

- Geberit Set Füße schmal

Art.-Nr.	Farbe / Oberfläche	B cm	Breite Waschtisch cm	H cm	T cm	VE1 St.
503.001.JK.2	Korpus: lava / lackiert matt Front: lava / Glas glänzend	39.2	40	53.9	24.6	1