Geberit Acanto Unterschrank für Waschtisch, mit einer Schublade und einer Innenschublade

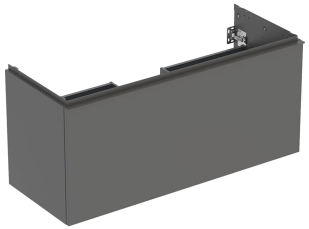

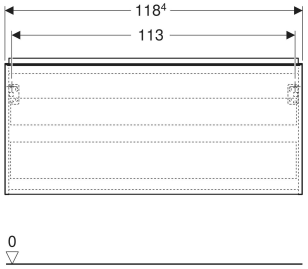

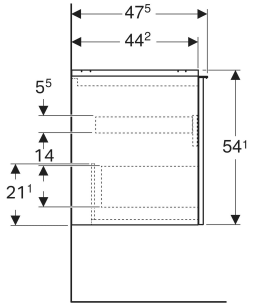

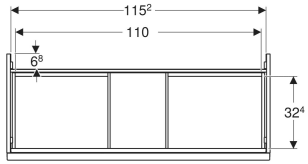

EIGENSCHAFTEN

- FSC™ C134279 zertifiziert
- Wandhängend
- Mit einer Schublade
- Mit einer Innenschublade
- Griff zum Öffnen
- Griff austauschbar
- Schublade mit Selbsteinzug
- Schublade ohne Geruchsverschlussausschnitt
- Feuchtigkeitsbeständig
- Vormontiert geliefert

TECHNISCHE DATEN

Werkstoff	Hochverdichtete Dreischicht-Holzspanplatte
Schubladenbelastung max.	20 kg

ZUBEHÖR

- Geberit Handtuchhalter für Badezimmermöbel
- Geberit Set Schubladeneinsätze für obere Schublade
- Geberit Griff
- Geberit Handtuchhalter für Badezimmermöbel
- Geberit Set Füße schmal
- Geberit Steckdosenelement mit Netzstecker
- Geberit Steckdosenelement mit ComfortLight-Modul
- Geberit Lichtleiste für Schublade, links und rechts, Länge 35 cm

INFO

- Für die Installation des Unterschrankes wird ein Geberit Waschbeckenanschluss, Raumsparmodell benötigt. Siehe Sortimentsübersicht Waschtisch-Serie oder Onlinekatalog, Zubehör Waschtische.
- Mix & Match: Artikel gleicher Breite sind in den Serien Geberit ONE, Acanto, iCon und Purena kombinierbar
- Achtung: Die Kombination mit einem Doppelwaschtisch funktioniert nur mit einem Unterschrank für einen Doppelwaschtisch

Art.-Nr.	Mix & Match	Farbe / Oberfläche	B cm	B1 cm	B2 cm	B3 cm	Breite Waschtisch cm	H cm	T cm	VE1 St.
503.006.JK.1	Ja	Korpus, Front: lava / lackiert matt Griff: lava / pulverbeschichtet matt	118.4	113	115.2	110	120	54.1	47.5	1