Geberit ONE Unterschrank für Waschtisch, mit zwei Schubladen

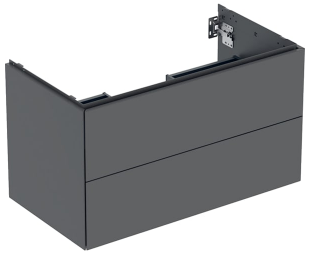

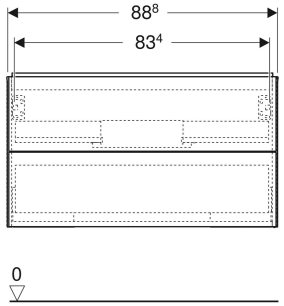

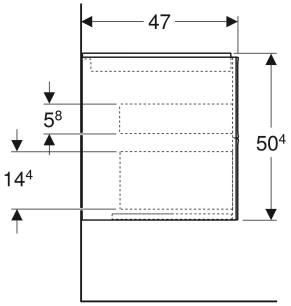

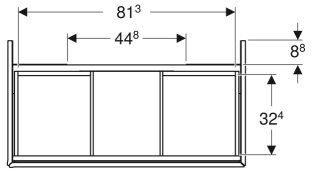

EIGENSCHAFTEN

- FSC™ C134279 zertifiziert
- Wandhängend
- Mit zwei Schubladen
- Push-to-open-Mechanismus zum Öffnen
- Schublade mit Selbsteinzug
- Feuchtigkeitsbeständig
- Vormontiert geliefert

TECHNISCHE DATEN

Werkstoff	Hochverdichtete Dreischicht-Holzspanplatte
Schubladenbelastung max.	20 kg

ZUBEHÖR

- Geberit Set Schubladeneinsätze für obere Schublade
- Geberit Lichtleiste für Schublade, links und rechts, Länge 35 cm
- Geberit Steckdosenelement mit Netzstecker
- Geberit Steckdosenelement mit ComfortLight-Modul
- Geberit Handtuchhalter für Badezimmermöbel

INFO

- Für die Installation des Unterschrankes wird ein Geberit Waschbeckenanschluss, Raumsparmodell benötigt. Siehe Sortimentsübersicht Waschtisch-Serie oder Onlinekatalog, Zubehör Waschtische.
- Mix & Match: Artikel gleicher Breite sind in den Serien Geberit ONE, Acanto, iCon und Purena kombinierbar
- Achtung: Die Kombination mit einem Doppelwaschtisch funktioniert nur mit einem Unterschrank für einen Doppelwaschtisch

Art.-Nr.	Mix & Match	Farbe / Oberfläche	B cm	B1 cm	B2 cm	B3 cm	Breite Waschtisch cm	H cm	T cm	VE1 St.
505.263.00.3	Ja	lava / lackiert matt	88.8	83.4	81.3	44.8	90	50.4	47	1