Geberit ONE Waschtischplatte mit Ausschnitt, für Aufsatzwaschtisch rechteckig

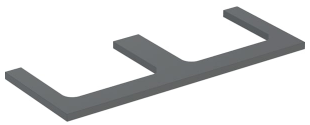

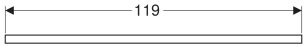

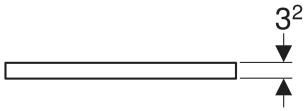

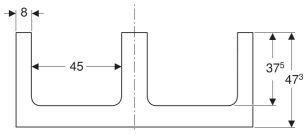

VERWENDUNGSZWECKE

- Zur Montage auf einem Geberit ONE, Acanto, iCon Waschtischunterschrank oder P-Träger

EIGENSCHAFTEN

- FSC™ C134279 zertifiziert
- Feuchtigkeitsbeständig

TECHNISCHE DATEN

Werkstoff	Hochverdichtete Dreischicht-Holzspanplatte

LIEFERUMFANG

- Waschtischplatte
- Befestigungsmaterial

ZUSÄTZLICH ZU BESTELLEN

- Geberit ONE Aufsatzwaschtisch rechteckig, CleanDrain
- Geberit ONE Aufsatzwaschtisch rechteckig

INFO

- Für die Installation des Unterschrankes wird ein Geberit Waschbeckenanschluss, Raumsparmodell benötigt. Siehe Sortimentsübersicht Waschtisch-Serie oder Onlinekatalog, Zubehör Waschtische.
- Mix & Match: Artikel gleicher Breite sind in den Serien Geberit ONE, Acanto, iCon frei kombinierbar

Art.-Nr.	Mix & Match	Farbe / Oberfläche	Ausschnitt	B cm	B1 cm	B2 cm	H cm	T cm	VE1 St.
505.345.00.3 *	Ja	lava / lackiert matt	links und rechts	119	8	30.2	3.2	47.3	1

* Auftragsbezogene Produktion